

R O M A N I A
JUDEȚUL NEAMȚ
CONSILIUL LOCAL BOGHICEA

H O T Ă R Ă R E
NR. 65 din 31.10.2016

Privind aprobarea concesiunii directe a unor suprafețe de teren aparținând domeniului privat al comunei Boghicea, în vederea construirii de locuințe

CONSILIUL LOCAL BOGHICEA;

Examinând expunerea de motive întocmită și înaintată de primarul comunei Boghicea, prin care se propune concesiunea directă a unor suprafețe de teren, aparținând domeniului privat al comunei, în intravilanul localității Slobozia în vederea construirii de locuințe; H.C.L. nr. 63/2015 privind stabilirea impozitelor și taxelor locale pentru anul 2016;

Având în vedere prevederile legii 15/2003, privind sprijinul acordat tinerilor pentru construirea unei locuințe proprietate personală; legea nr.50/1991 privind autorizarea executării lucrărilor de construcții cu modificările și completările ulterioare; legea nr.350/2001 privind amenajarea teritoriului și urbanismul-modificată și republicată;

În temeiul art.36 și 45 din Legea 215/2001, privind administrația publică locală, modificată și republicată;

H O T Ă R Ă Ș T E:

Art.1. Se aprobă concesiunea directă a suprafeței de 331,50 mp (lot nr.26) teren intravilan din satul Slobozia, com. Boghicea, județul Neamț, punctul „GRAJDURI” în vederea construirii de locuințe particulare, d-lui Bontas Adrian cu CNP- 1810325270824 .

Art.2. Valoarea redevenței este de 0,025 lei/mp/an, conform H.C.L. nr.63/2015, privind stabilirea impozitelor și taxelor locale pentru anul 2016.

Art.3. Concesiunea se face prin contractul de concesiune încheiat între concedent și concesionar.

Art.4. Compartimentul contabilitate va duce la îndeplinire prevederile prezentei hotărâri.

Art.5. Secretarul comunei va înainta prezenta hotărâre persoanelor și instituțiilor abilitate.

PREȘEDINTE ȘEBINTĂ
Consilier
BUZAU MARINICA

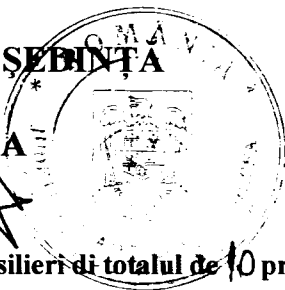

AVIZAT PT.LEGALITATE
secretar
Maria Fecheta

Adoptată cu un nr. de 10 consilieri și totalul de 10 prezenți; în funcție = 11

Plan de amplasament și delimitare a imobilului

Scara 1:1000

cadastral	Suprafata masurata	Adresa imobilului
	331	Extravilan com. Boghicea, punctul » Grajduri », jud. Neamt
Intea Funciara nr.		UAT
		Boghicea



620584.47
620584.47
620584.47

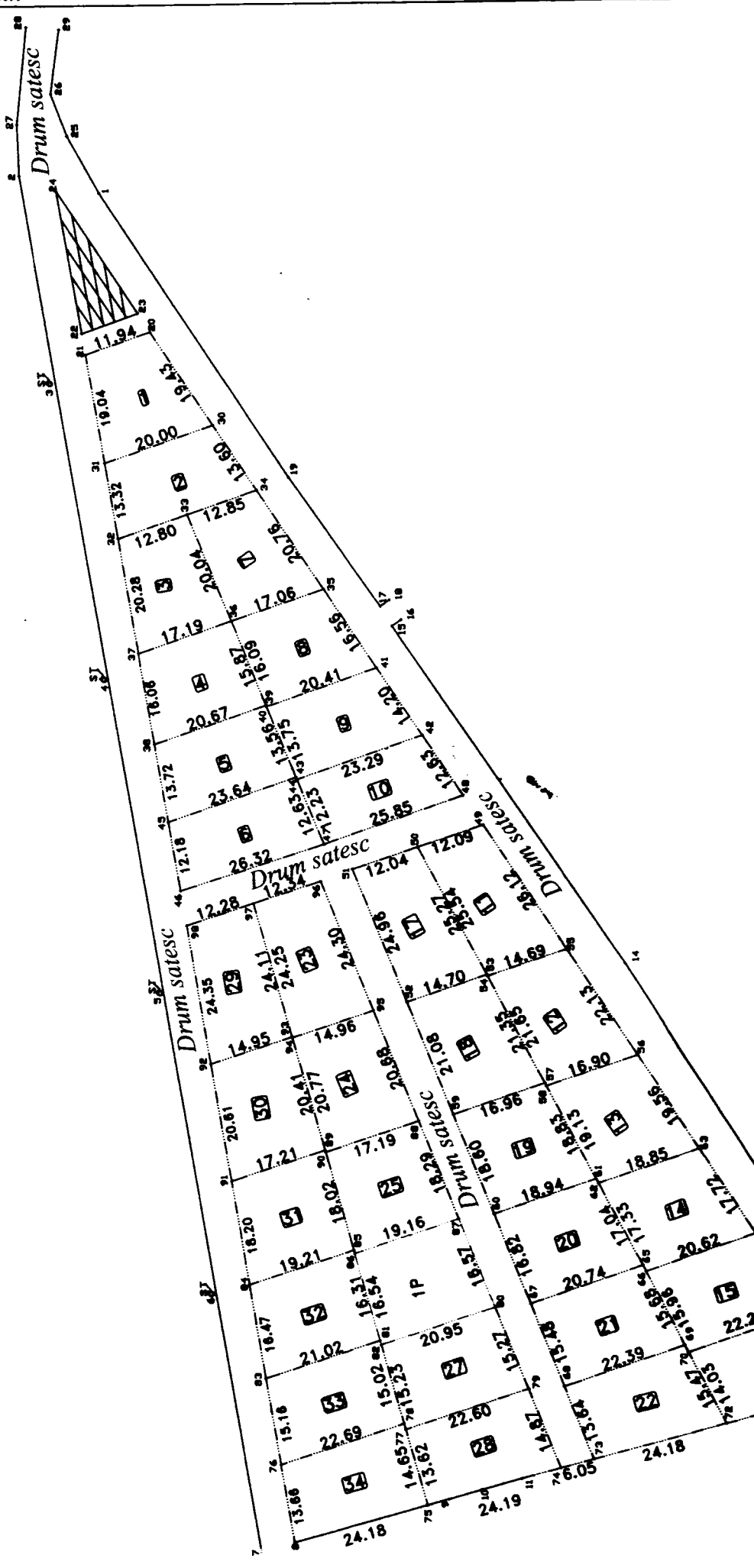



411.77

68041.77

680600.73

A. DATE REFERIToare LA TEREN

Nr. parcela	Cat de folosinta	Suprafata -mp-	Valoarea de impozitare -lei-	Mentii
1	P	331	0	
Imobilul este delimitat cu limita conventionala.				
B. DATE REFERIToare LA CONSTRUCTII				

Cod constructie	Supr. construita la sol -mp-	Valoarea de impozitare -lei-	Mentii
TOTAL			

INVENTAR DE COORDONATE
Sistem de proiectie : Stereo "70"

NUMAR	X	Y	DISTANTA
32	620514.762	660368.161	0.810
31	620514.979	660368.941	15.727
36	620519.196	660384.092	19.164
37	620500.918	660389.851	16.573
30	620494.780	660374.457	20.950
32	620514.762	660368.161	
SUPRAF. = 331.00 mp			

Executant :
PRISACA M. Viad Nicolae

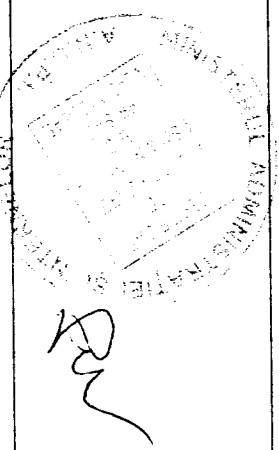

11 AUG 2010

Data : 26.06.2010
Se confirma suprafata din masuratori
Introducerea imobilului in baza de date

prafata totala masurata = 331 mp
prafata din act = 331 mp
Mentii: Nu sunt